



CATÁLOGO DE

NEGOCIOS SUSTENTABLES

DE LA RESERVA DE LA BIOSFERA CALAKMUL

CAMPECHE, MÉXICO



PUBLICADO POR:

Comisión Nacional de Áreas Naturales Protegidas (CONANP) a través de la Reserva de la Biosfera Calakmul en colaboración con el Proyecto "Protección y Uso Sostenible de la Selva Maya", Deutsche Gesellschaft für Internationale Zusammenarbeit (GIZ) GmbH por encargo del Ministerio Federal de Cooperación Económica y Desarrollo (BMZ) de Alemania.

Domicilio: Calle Puerto Rico S/N Colonia Fundadores, frente al panteón Municipal, Xpujil, Calakmul Campeche, C.P. 24640, México.

Primera Edición

Mayo 2019

Se autoriza la reproducción completa de esta publicación con fines de difusión de las actividades comerciales que se realizan en Calakmul, siempre que se cite la fuente en su totalidad. Está prohibida la reproducción completa o parcial de esta publicación para la venta u otros fines comerciales, sin permiso previo por escrito.

CONANP-GIZ 2019, Catálogo de Negocios Sustentables de la Reserva de la Biosfera Calakmul. Calakmul, Campeche.

Disponible en:

www.selvamaya.info

www.sellocolectivocalakmul.com



RESERVA DE LA BIOSFERA CALAKMUL

La Reserva de la Biosfera Calakmul (RBC), considerada como uno de los “pulmones verdes” más importantes del país, se estableció bajo decreto presidencial el 23 de mayo de 1989, y el 21 de junio del 2014 fue inscrita como Bien Mundial Mixto ante la Organización de las Naciones Unidas para la Educación, la Ciencia y la Cultura (UNESCO), con el nombre de “Antigua Ciudad Maya y Bosques Tropicales Protegidos de Calakmul Campeche, México”; asimismo el 4 de agosto de 2014 fue declarada “Patrimonio Cultural y Natural de la Humanidad” por parte de la Organización de las Naciones Unidas para la Educación, la Ciencia y la Cultura (UNESCO). La Reserva de la Biosfera Calakmul, se localiza en el municipio de Calakmul, Campeche, y comprende una extensión territorial de 723,185-12-50 hectáreas, protegiendo con ello, la mayor superficie de bosque tropical en México. Aunado a su importancia biológica, esta área natural protegida, resguarda la “Antigua Ciudad de Calakmul”, el mayor centro urbano del área Maya durante el periodo clásico y capital de uno de los reinos más grandes e influyentes de Mesoamérica. El legado arquitectónico de esta civilización puede admirarse en toda la región con aproximadamente 525 sitios arqueológicos.

La RBC alberga una alta diversidad biológica, en ella se encuentran alrededor de 83 especies de mamíferos (por ejemplo jaguar, puma, oso hormiguero, mono araña y mono aullador, pavo ocelado, tapir, pecarí de collar y de labios blancos, entre otros), más de 280 especies de aves, 50 especies de reptiles, 400 especies de mariposas, 73 especies de orquídeas y más 1600 especies de plantas y árboles; muchas de estas especies se encuentran en categorías de riesgo, protección, amenaza y/o en peligro de extinción.

Calakmul, como municipio, alberga un gran mosaico de culturas, en comunidades rurales e indígenas donde prevalecen lenguas como el maya, el chol, el tzeltal, el tzotzil, entre otros. En este entorno social y natural diverso, la Comisión Nacional de Áreas Naturales Protegidas, a través de la Reserva de la Biosfera Calakmul, fomenta iniciativas productivas sustentables a fin de que puedan transitar de un nivel de desarrollo a otro, es decir, hacia su consolidación bajo un enfoque sustentable y de protección del patrimonio mixto de Calakmul.





SELLO COLECTIVO CALAKMUL

El Sello Colectivo Calakmul (SCC) es un certificado que da garantía a los consumidores, de que los productos y/o servicios que adquieren se desarrollan bajo criterios de sustentabilidad, es decir, los proveedores practican la buena gobernanza, activan la economía local y actúan con corresponsabilidad ambiental.

Con la compra de productos o servicios certificados con el SCC, contribuyes a la conservación de especies en peligro de extinción, como el jaguar, y a la protección de la “Antigua Ciudad Maya y Bosques Tropicales Protegidos de Calakmul”, considerado por la UNESCO como Patrimonio Mundial Natural y Cultural.

Esta iniciativa es impulsada por la Reserva de la Biosfera Calakmul con apoyo del Proyecto “Protección y Uso Sostenible de la Selva Maya” implementado por la GIZ por encargo del Ministerio Federal de Cooperación Económica y Desarrollo (BMZ) de Alemania.

La implementación se realiza a través del Consejo Municipal de Desarrollo Rural Sustentables, órgano de participación social a institucional y de carácter inclusivo.

The Sello Colectivo Calakmul (SCC) is a certificate that guarantees consumers that the products and / or services they acquire are developed under criteria of sustainability, that is, suppliers practice good governance, activate the local economy and act with environmental co-responsibility. With the purchase of products or services with the SCC you contribute to the conservation of endangered species such as the jaguar and the protection of the “Ancient Mayan City and Protected Tropical Forests of Calakmul”, considered by UNESCO as a Natural and Cultural World Heritage.

This initiative is driven by the Calakmul Biosphere Reserve in coordination with the Project “Protection and Sustainable Use of the Selva Maya” implemented by GIZ, on behalf of the German Federal Ministry of Economic Cooperation and Development (BMZ). The implementation is carried out through the Municipal Council of Sustainable Rural Development, an organ of social participation with institutional and inclusive character.



CAMPECHE

CALAKMUL

-  Carretera
-  Caminos
-  Localidades
-  Xpujil
-  Sitio arqueológico
-  Límites de Estado
-  Límites de la Reserva de la Biosfera Calakmul

LOCALIDADES

- (A) Santa Lucía 93 km
- (B) Conhuás 53 km
- (C) Becán 7 km
- (D) Valentín Gómez Farías 5 km
- (E) 20 de Noviembre 15 km
- (F) Gustavo Díaz Ordaz 40 km
- (G) Santa Rosa 110 km
- (H) Cristóbal Colón 35 km
- (I) Centauros del Norte 28 km
- (J) El Hormiguero 14 km
- (K) La Lucha 6 km
- (L) Zona Arqueológica 75 km
- (M) Nueva Vida 30 km
- (N) La Mancolona 40 km
- (O) Nuevo Becal 30 km

Los kilómetros están contemplados a partir de la cabecera municipal Xpujil.



Jaguar
(*Panthera onca*)

ESCÁRCEGA
A 120 KM



Pavo ocelado
(*Meleagris ocellata*)



Sapo excavador mexicano
(*Rhinophrynus dorsalis*)



Tapir centroamericano
(*Tapirus bairdii*)

RESERVA DE LA BIOSFERA CALAKMUL



QUINTANA ROO



ÍNDICE

14.  **Carbón Maya**
16.  **Miel Selva Tropical**
18.  **Reserva**
20. **Calakmiel**
22. **Chicza**
24. **Chiles Gelipe**
26. **Meliyik**
28. **Toyem Nich**
32.  **Río Bec**
34. **Araña Tejedora**
36. **Hilos de Vida**
38. **Jade**
40. **Las Bromelias**
-  **Empresas con certificado del Sello Colectivo Calakmul.**

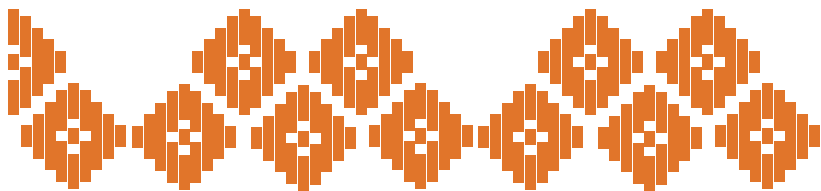

Neek Ich Che	42.
Nicht 'e	44.
Tuumben Kaab	48.
Xcanan	50.
Apicosméticos	52.
Orquídeas	54.
Cabañas Calakmul	58.
Kaan Expeditions	60.
Transporte Turístico Ciudad Maya	62.
El Hormiguero	64.
Grutas de Colón	66.
Raíz del Futuro	68.
Valentín Natural	70.

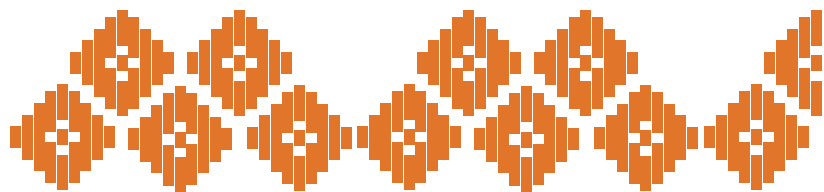

A collage of food items including a bowl of soup, tortillas, and a burrito with cheese. The word "ALIMENTOS" is overlaid in white text on a semi-transparent orange background.

ALIMENTOS





CARBÓN MAYA

CARBÓN MAYA :

Esta marca es parte de la línea de productos que ofrece la empresa Conjunto Predial, la cual fue creada en 2015 con la participación de 21 socios. Surge como una necesidad económica y a la vez como una estrategia para el aprovechamiento de grandes cantidades de puntas y ramas del área de aprovechamiento forestal sustentable del ejido Nuevo Becal. Los retazos de madera, particularmente los del árbol pucté, se utilizan para producir carbón vegetal (procesado en grandes hornos subterráneos). Con los residuos del proceso de elaboración de carbón se fabrica abono para los cultivos locales como el chile habanero. Las presentaciones del carbón vegetal son 3 kg., 5 kg., 10 kg. y 20 kg.

INFORMACIÓN Y CONTACTO:

-  Ernesto Guzmán
-  (+521) 983 180 6345
-  gusmansanchezernesto@gmail.com
-  Nuevo Becal

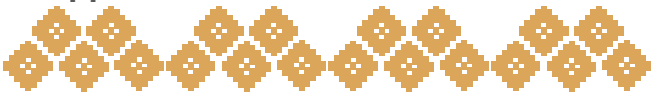

Carbón 100% natural



Saco de carbón
Contenido neto 20 kg.

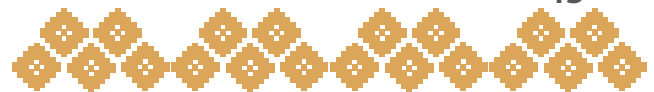



MIEL SELVA TROPICAL

Miel Selva Tropical se enfoca en ofrecer un producto de alta calidad, al mismo tiempo, brinda estabilidad económica a las familias socias y fomenta la protección de la naturaleza en Nuevo Becal (Ejido certificado por la Comisión Nacional de Áreas Naturales Protegidas como Área Destinada Voluntariamente a la Conservación). Es un producto 100% natural, miel multiflora con certificación orgánica nacional e internacional. La empresa cuenta con el Certificado de Sustentabilidad Sello Colectivo Calakmul. Son siete presentaciones en frasco de vidrio para conservar las propiedades naturales de la miel: 1.2 kg, 480 g, 360 g, 250 g., 140 g., 60 g. y 30 g.

INFORMACIÓN Y CONTACTO:

-  Antonio Guzmán Montejo
-  (+521) 983 10 77 152
-  flonatur.spr@gmail.com
-  Miel Selva Tropical
-  Nuevo Becal

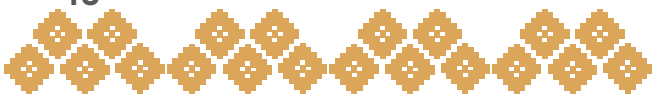

Miel de abeja 100% natural



Envase
Contenido neto 1.2 kg.



Envase
Contenido neto 30 g.



Envase
Contenido neto 480 g.



Envase
Contenido neto 360 g.



Envase
Contenido neto 140 g.



Envase
Contenido neto 60 g.

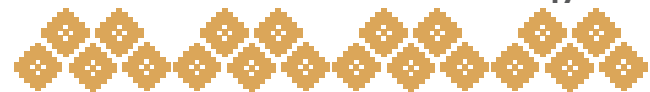





RESELVA:

Miel de abeja 100% natural cosechada, envasada y comercializada por 53 productores de 10 comunidades de Calakmul; la miel es un producto de la multiflora de la región, cuya combinación genera aromas únicos y sabores exquisitos que permitirá a tus sentidos recordar lo que es natural. Estos productos son manejados con estándares de sanidad e inocuidad, para conservar la pureza de la miel. La empresa cuenta con el Certificado de Sustentabilidad Sello Colectivo Calakmul. Esta miel ecológica la podrás encontrar en las siguientes presentaciones: Cajillas con 12 sobres de 15 g., tarrina de 30g., tarro de vidrio de 360g., botella de 1 kg., garrafa de 5Kg. y 7 kg. y cubetas de 27 kg.

INFORMACIÓN Y CONTACTO:

-  Antonio Ek
-  (+521) 983 183 5444
-  apicultores.calakmul@hotmail.com
-  Xpujil

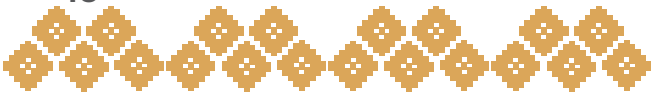

Miel Orgánica de Calakmul



Envase
Contenido neto de 1 kg.



Envase
Contenido neto de 20 g.



Envase
Contenido neto de 350 g.



Garrafa
Contenido neto de 5 kg.

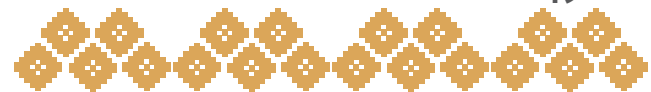



CALAKMIEL:

Empresa de alta capacidad de producción y exportación. En asociación con la organización Productores Orgánicos de Calakmul, A.C. la cual aglutina a 400 productores, acopian miel multifloral de abeja *Apis mellifera*; con ello contribuyen a la polinización de cultivos locales y a la conservación de las abejas. La miel convencional y miel con certificación orgánica de la Asociación para el Mejoramiento de Cultivos Orgánicos (OCIA por su siglas en inglés) se vende en distintas presentaciones, desde presentaciones de 325 gramos hasta 20 kilogramos o un estuche con 5 frascos de una onza con mieles de distintos sabores y floraciones: multifloral, flor de tajonal, flor de habin, de abeja melipona y tsitisché.



La miel que comercializan proviene de una organización comunitaria que cuenta con el Sello Colectivo Calakmul.

INFORMACIÓN Y CONTACTO:

-  Porfirio Uribe
-  (+521) 983 164 2814
-  calakmiel@gmail.com
-  www.calakmiel.mx
-  Calakmiel
-  Becán

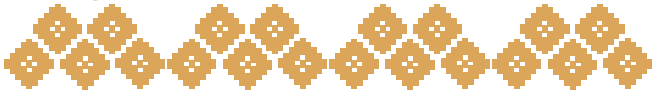
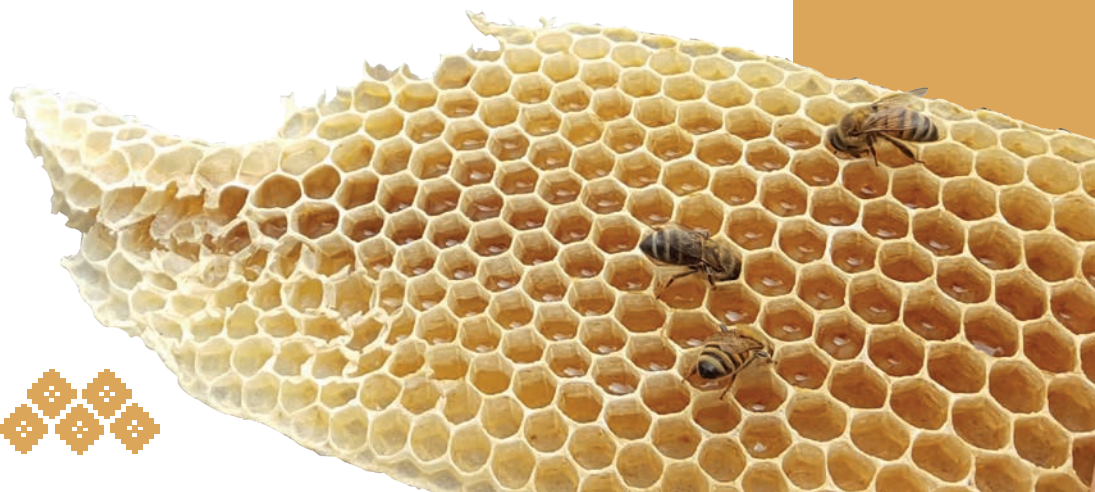

Miel orgánica, de abejas apis, melipona y pimienta gorda silvestre de la selva de Calakmul

**Envase**

Contenido neto 325 g.

CHICZA®

**ORGANIC
MAYAN RAINFOREST
CHEWING GUM**

CHICZA:

Es un consorcio que procesa chicle 100% natural con certificación orgánica del Departamento de Agricultura de Estados Unidos (USDA, por sus siglas en inglés) y Europa Organic, que es un producto Kosher y libre de gluten. Chicza junto con la empresa Mayan Forest, ha establecido una alianza para colectar el chicle en la Selva Maya. La línea de productos Chicza brinda diferentes sabores: canela, moras, limón, hierbabuena y menta. Se puede comprar en paquete individual de 2 y 8 piezas y en cajas de 10 o 40 paquetes.

INFORMACIÓN Y CONTACTO:

-  Consorcio Chiclero, SC de RL
-  (01) 983 832 8870
-  miguel.chicza@gmail.com
-  www.chicza.com
-  ChiczaMexico
-  Valentín Gómez Farías

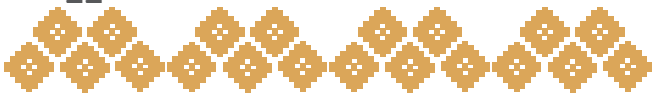

La primera goma de mascar orgánica, certificada, 100% natural y biodegradable



Envase

Caja de 10 paquetes.
Sabor menta, canela, limón, mezcla de bayas y hierbabuena.



Envase

Paquete de 8 pzas.
Sabor limón.



Envase

Paquete de 8 pzas.
Sabor menta.



Envase

Paquete de 10 pzas.
Sabor canela.



Envase

Paquete de 10 pzas.
Sabor mezcla de bayas.



Envase

Paquete de 2 pzas.
Sabor menta y mezcla de bayas.

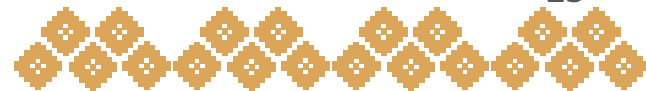



¡M HOT!

100% NATURAL

CHILES
GELIPE

CONCENTRADO DE CHILE HABANERO

CHILES GELIPE:

Empresa familiar que aprovecha y valora uno de los principales cultivos de la región: el chile habanero. Sus productos generan una sensación explosiva y un sabor 100 % delicioso. La receta con chile frito llenará tus platillos de gran sazón y tradición mexicana. Acompaña tus botanas, por ejemplo, combinando con queso o coco, así como en platillos como el famoso "Pipirigau", receta secreta de la familia, con Chiles Gelipe. Lo puede encontrar en dos presentaciones 150 y 50 g.

INFORMACIÓN Y CONTACTO:

-  Alejandro Hernández
Angelina Hernández
-  (+521) 983 124 0873
-  helofe@live.com.mx
-  Santa Rosa

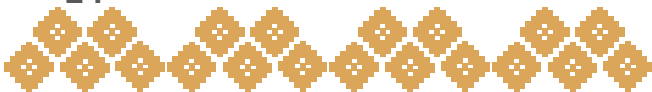

Concentrado de chile habanero



Envase
Contenido neto 50 ml.



Envase
contenido neto 150 ml.

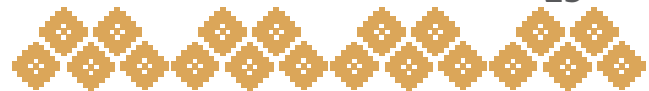



MELIYIK:

El proyecto Meliyik tiene la firme misión de conservar las especies de abejas meliponas y preservar las costumbres locales en su manejo. Este género de abejas no tiene aguijón, sin embargo, produce miel pura que otorga beneficios para la salud. La miel de melipona ha sido producida y utilizada desde tiempos ancestrales por la cultura maya, como auxiliar medicinal y curativo. Este producto se puede adquirir en frasco o gotero. Puede ser auxiliar en el tratamiento de diferentes afecciones como infección ocular, cataratas, otitis, hongos, reconstrucción de piel, quemaduras, rozaduras, heridas sangrantes y malestar intestinal. De igual forma, es muy útil para prevenir enfermedades como resfriados, gripa y fortalecer las vías respiratorias.

INFORMACIÓN Y CONTACTO:

-  Mayté Gómez Guzmán
-  (+521) 983 165 9306
-  belkysbautista822@gmail.com
meliyik.mielmaya@gmail.com
-  Centauro del Norte

Jobón de melipona Beechei

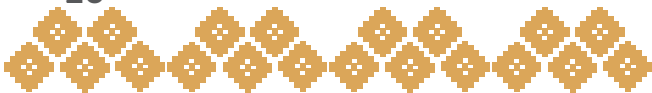

Miel sagrada de los mayas



Envase
Gotero.



Envase
Contenido neto 55 g.



Envase
Gotero.

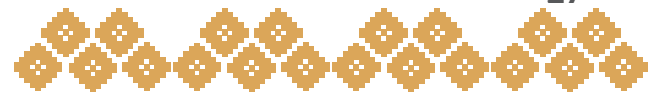



Toyem Nich

TOSTADAS DE MAÍZ

TOYEM NICH:

El nombre del grupo Toyem Nich significa “flor de maíz”, hace referencia al maíz nativo que está en riesgo de extinción. Este grupo de mujeres promueve su consumo con la intención de rescatarlo. Elaboran tostadas a base de maíz nativo, mezclado con manteca y frijol, en tamaño botanero y grande, y con sabores especiales como coco, jamaica y chile. También elaboran conservas de verduras (nopales y chiles en escabeche) y de frutas de temporada (nanche, jamaica, guayaba, tamarindo). Por otro lado, se producen hortalizas en huertos de traspatio de manera ecológica, es decir, sin uso de agroquímicos. Los productos se hacen sobre pedido y se pueden preparar recetas personalizadas.

INFORMACIÓN Y CONTACTO:

 Adalbella García Altunar
Aída Aguilar

 (+521) 982 104 1246
(+521) 983 181 9926

 La Lucha

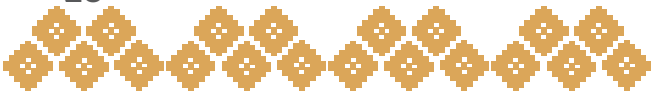

Tostadas de maíz criollo



Sabor de
Jamaica.



Sabor de
Maíz con sal.



Sabor de
Frijol.



Sabor de
Coco.

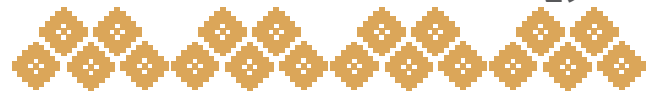



ARTESANÍAS



**RIO BEC:**

Con una obsesión por la calidad en los detalles, es generador de ideas creadas de manera sustentable con maderas preciosas como tzalam, cedro, ciricote, chechen, mora, granadillo, caoba, aquix, jabín, catalox, entre otras. Sus artesanos están comprometidos con el consumidor en cada etapa del proceso, desde la elaboración de los diseños, pasando por finos acabados con cera de abeja para conservar la belleza natural, hasta la distribución del producto final. Con las maderas recolectadas en los suelos selváticos y la retacería resultante de áreas agrícolas, los artesanos de Río Bec elaboran artesanías, utensilios de cocina, piezas de tocador y otros accesorios para el hogar u oficina, como fundas para bocinas y memorias tipo USB. Adicionalmente, se ofrecen visitas guiadas al taller (si se solicita con anticipación) para enseñar a realizar pequeñas piezas de madera.

INFORMACIÓN Y CONTACTO:

-  Miriam Cauich Dzib
Ricardo Cauich Dzib
-  (+521) 983 1310320
(+521) 983 119 7248
-  mirieunice12567@gmail.com
-  20 de noviembre



Artesanías y utensilios personales hechos de madera



Mortero con tamulador.
Elaborado con madera de chicozapote.



Vasos tequileros
Elaborado con madera de ciricote.



Cenicero
Elaborado con madera de Caoba en forma rectangular.



Velas
Elaborado con madera de ciricote y en forma de hexágono.

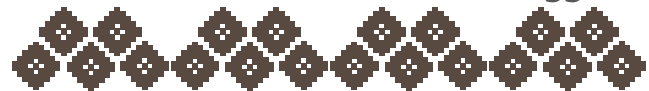



ARAÑA TEJEDORA

HAMACAS Y ARTESANÍAS

ARAÑA TEJEDORA:

Los integrantes de Araña Tejedora rescatan la práctica artesanal del urdido a la vez que desarrollan diseños innovadores de bolsas, brazaletes, accesorios y hamacas. Las hamacas en su mayoría son multicolores, aunque también se ofrecen hamacas de un solo tono. Todas son elaboradas con hilo de nylon en diversos tamaños (individuales, matrimoniales y king size). Los productos se pueden urdir con diferentes puntadas: en red, costilla de pescado, arroz, etc.

INFORMACIÓN Y CONTACTO:

-  Keysi Caamal
-  (+521) 983 113 0926
-  20 de noviembre



Productos elaborados con hilo de nylon



Velas
Elaborado con hilo de nylon y plumas.



Hamaca
King Size elaborado con hilo de nylon.



Bolsa de mano
Elaborado con hilo de nylon.



Aretes
Elaborado con hilo de nylon.



Bolsa de mano
Elaborado con hilo de nylon.

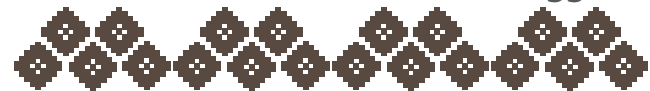



Hilos de Vida

BORDADOS
Y ARTESANÍAS MAYAS

HILOS DE VIDA:

Hilos de vida está conformado por un grupo de artesanos mayas que borda la historia y las tradiciones de México desde la selva de Calakmul. Juntos ofrecen diversos diseños tradicionales o modernos, bordados a mano o a máquina, pues la cultura textil florece infinitamente. Entre sus productos puedes encontrar hipiles tradicionales (yucateco, campechano o maya), hamacas de distintos tamaños y colores. Visita su tienda en la comunidad 20 de noviembre.

INFORMACIÓN Y CONTACTO:

 Maribel Kuk Kuk
Zay de Kuk

 (+521) 983 155 9601
(+521) 938 183 8736

 20 de Noviembre



Hamacas, bordados mayas tradicionales



Hipil

Hipiles tradicionales (yucateco, campechano.)



Guayabera

Color blanco de lino (yucateca, campechana.)



Terno traje tradicional

Hipiles tradicionales (yucateco, campechano.)

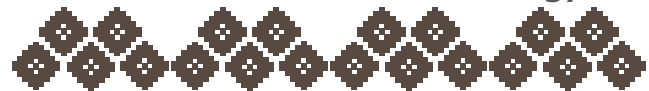



J A D E

A R T E S A N Í A S

JADE:

Es un grupo de mujeres emprendedoras de la comunidad Nuevo Conhuás que se dedica al tejido en palma con motivos mayas, con el objetivo de rescatar técnicas de tejido ancestrales, combinándolas con diseños contemporáneos. Las artesanías son elaboradas a mano, utilizando tintes naturales como corteza del árbol palo de tinte y hojas de arbusto de riñonina. Cuentan con una amplia gama de productos como canastas, bolsas, fundas para laptop, alhajeros, porta vasos, manteles, tapetes, entre otros; todos con diferentes medidas, diseños, colores y modelos. Ven a conocer el taller-tienda ubicado en el Km 95 de la carretera Xpujil-Escárcega, en la comunidad de Conhuás.

INFORMACIÓN Y CONTACTO:

 Patricia Fernández
Raquel Álvarez Pérez

 (+521) 983 211 26 48
(+521) 983 11 33 336

 Conhuás



Tejido con palma y tintes naturales



Bolsa.
Bolsa pequeña de asa larga.



Cesto.
Cesto de diferentes tamaños, tejido con palma natural.



Tapete.
Tapete para mesa.



Bolsa.
Bolsa más grande.

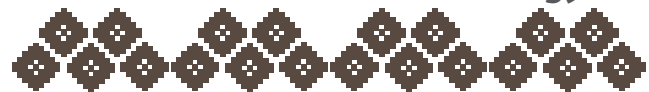



LAS BROMELIAS

— Taller de Urdido de Hamacas —

LAS BROMELIAS:

Motivadas por conservar la tradición de tejer a mano, Las Bromelias es un grupo de mujeres emprendedoras que elaboran urdido de hamaca de alta calidad, tienen como característica principal no combinar colores en sus tejidos. Sin embargo, algunos productos son enriquecidos con una variedad de diseños. Las hamacas son elaboradas con hilo 100 % de algodón con colores vivos (rojo, verde, blanco, negro, rosa, naranja, entre otros). Pueden ser de tamaño individual, matrimonial o king size y con diferentes tipos de tejido como gota de agua o petatillo. Se hacen hamacas sobre pedido. ¡Elige el tamaño y color que desees!

INFORMACIÓN Y CONTACTO:

 Mónica Gallegos
Otilia López Gómez

 (+521) 983 184 6920
(+521) 983 13 71 721

 Becán



Urdido de hamacas con hilo de algodón



Hamaca

Matrimonial elaborada con hilo de algodón.

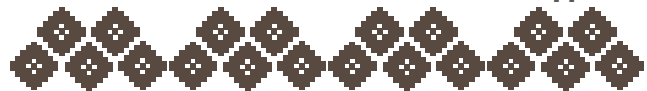

• • • •
 • • •
 N e e k
 I c h •
 C h e •
 • • • •
 •

Artesanías
 Calakmul
 MX

NEEK ICH CHE:

Neek Ich Che, que significa "fruto de árbol" en maya, hace aprovechamiento sustentable de la selva con el uso de semillas, cáscaras, fibras y otros elementos naturales que se transforman en creativas artesanías. Las semillas que más utilizan son: palma, ceiba, bayal, roble, jabín, guanábana, zapote, entre otros. Ofrecen piezas de joyería (aretes, collares y pulseras), accesorios para el cabello (diademas, plumas, adornos), carteras, bolsos, separadores, libretas y objetos con motivos de la biodiversidad local. Ven y realiza una visita al taller, solicitándolo con anticipación, para aprender a hacer alguna pieza.

INFORMACIÓN Y CONTACTO:

 Neek Ich Che artesanías

 (+521) 983 110 4568

 20 de noviembre

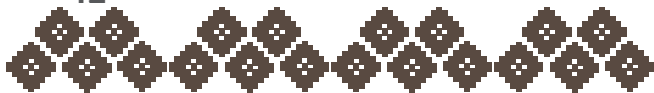

Artesanías y promocionales a base de semillas y materiales naturales



Ave
Pavo elaborado con plumas
y semillas.

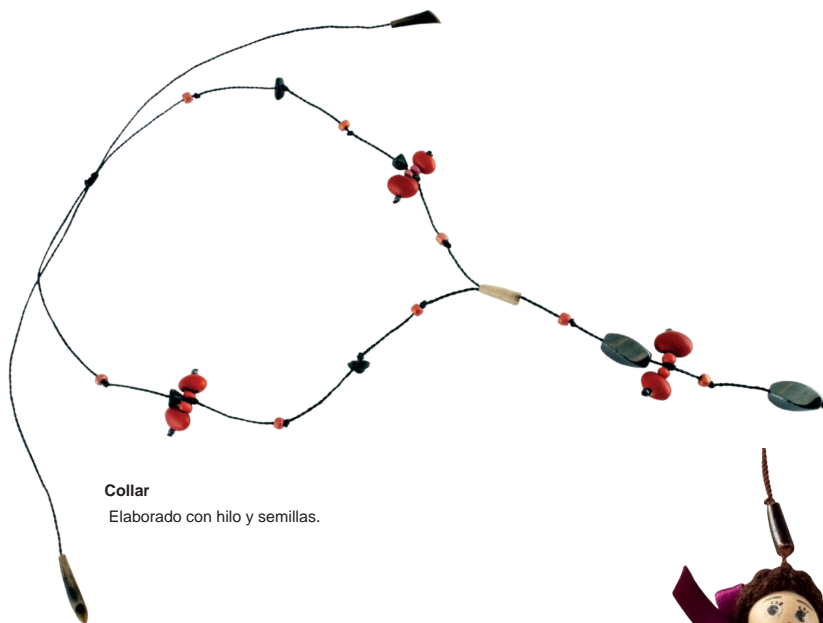

Collar
Elaborado con hilo y semillas.



Anillo
Elaborado con bordado y fibra natural.



Aretes
Elaborados con hilo y semillas.



Muñeca
Elaborada con hilo de estambre y semilla de mango.

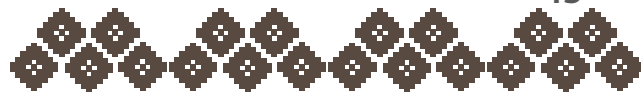



nicht'e

LUZ DE LA SELVA

NICHT'E:

Nicht'e, que significa flor del campo en tzeltal, es un grupo de mujeres que elaboran canastas hechas de bejuco y velas de manera artesanal, con elementos naturales como cera de abeja o cáscara de naranja, decoradas a mano con ilustraciones inspiradas en la riqueza natural y cultural de Calakmul. De este modo, se promueve la conservación, el desarrollo apícola y la protección de las abejas. El proceso creativo de estas artesanías comienza con la cosecha de miel en los apiarios y la recolección de la cera directamente de las colmenas; culminando con ilustraciones de animales y flores de la región tal como jaguar, águila real, pájaro carpintero, flor de pimienta, flor de ciricote, entre otros. Nicht'e también ofrece recorrido por los apiarios si son solicitados anticipadamente.

INFORMACIÓN Y CONTACTO:



Manuela Sánchez
Zenaida Sánchez



(+521) 55 51504514
(+521) 983 1130492



Unión 20 de Junio, La Mancolona.



Artesanías y velas aromáticas de cera de abeja y otros materiales naturales



Vela

Vela de colibrí aromática elaborada con cáscara de naranja.



Vela

Vela de flor aromática, elaborada con cáscara de naranja o limón.



Cesto

Cesto grande con asa corta.

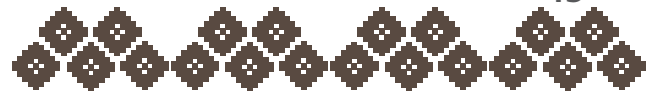



COSMÉTICOS



**TUUMBEN KAAB:**

Tuumben Kaab, belleza natural, es una sociedad de mujeres que elaboran sus productos con una de las mejores mieles del mundo: la miel pura de abeja melipona, la cual se encuentra en peligro de extinción y es símbolo de la sabiduría en la comunidad maya. Las propiedades nutricionales y curativas de esta miel permiten que los productos nutran y humecten la piel, eliminando imperfecciones y ayudando a cicatrizar heridas, entre otros beneficios. Los productos de Tuumben Kaab se enriquecen con elementos naturales como avena, ceras y aceites naturales, entre otros. Además, se ofrecen visitas, con previa cita, al meliponario y al taller para aprender a hacer productos de miel melipona. ¡Visite la tienda!

INFORMACIÓN Y CONTACTO:

-  Carmen Estrella Uicab
-  (+521) 983 210 5713
-  melipon41@gmail.com
-  20 de Noviembre

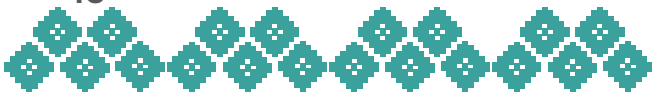

Productos hechos con miel de melipona y sus derivados



Crema Corporal piel seca
Contenido neto 35 ml. elaborado con cera de abeja y miel melipona.



Jabón
Jabón elaborado con café.



Jabón
Jabón de corazón elaborado con avena.



Miel pura de abeja melipona
Contenido neto de 35 ml.



Repelente de mosquitos
Contenido neto de 40 ml. Elaborado con aceite mineral y miel de melipona.





XCANAN[®]

XCANAN:

Es un grupo conformado por mujeres emprendedoras que día a día se encargan de aprovechar sus conocimientos sobre herbolaria y sobre las propiedades nutrimentales y curativas de flores y frutos. Con base en estos conocimientos, las microempresarias elaboran productos a base de miel y extractos herbales, florales y frutales de diversas especies, entre ellas sábila, manzanilla, romero, naranja, canela, anís, vainilla, pétalos de rosa, pimienta y hierbabuena. Xcanan cuenta con una variedad de productos que incluye Shampoo, jabones en barra, jabones líquidos, perfumes y lociones, agua de rosas, agua de vainilla, agua de romero, repelente de insectos, gel antibacterial, pomadas y microdosis medicinales.

INFORMACIÓN Y CONTACTO:

 María del Carmen Salgado

 (+521) 983 137 2313
 (+521) 983 1350 416

 calakmen@hotmail.com

 Xcanan

 Nueva Vida

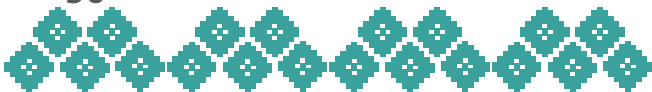

Productos cosméticos, de higiene personal y medicina herbolaria



Microdosis
Microdosis pelos de elote.



Jabones
Elaborados de avena y café.



Microdosis
Microdosis cundiamor y momo.



Pomada
Pomada elaborada con árnica.



Gel
Gel antibacterial para manos.



Perfume
Rosas Rojas.



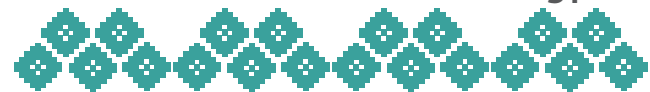

Shampoo
Shampoo anti caída.



**APICOSMÉTICOS:**

Este grupo de mujeres emprendedoras aprovecha los recursos derivados de la apicultura y plantas medicinales que se encuentran en la selva para producir apicosméticos y productos medicinales. Uno de los objetivos del grupo es promover la integración de la cadena productiva de las plantas medicinales y la miel, ofreciendo medicina herbolaria, miel convencional, miel de abeja melipona y productos para el cuidado personal como Shampoo, jabones, pomadas, ungüentos y suplementos alimenticios elaborados con elementos naturales y la misma miel melipona.

INFORMACIÓN Y CONTACTO:

-  Edelmira Jiménez
-  (+521) 983 213 2097
-  Gustavo Díaz Ordaz

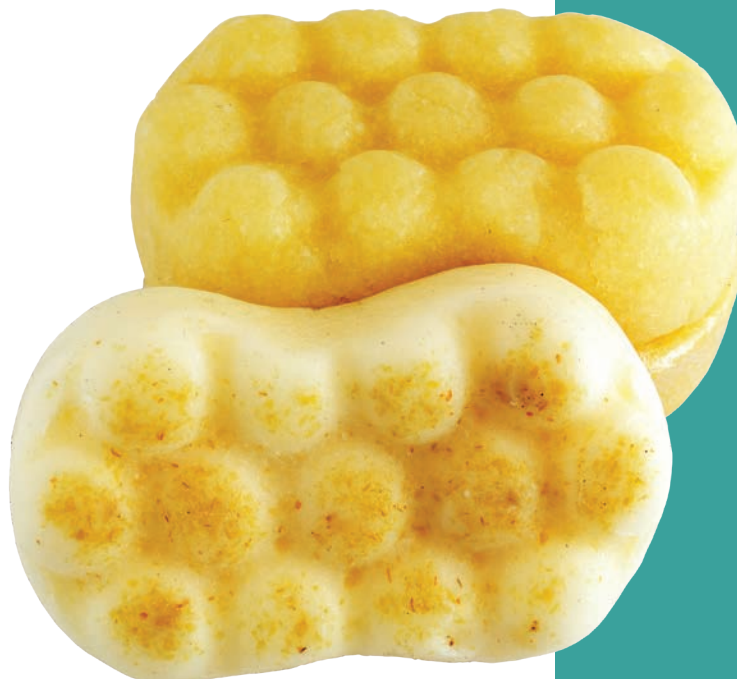

Productos naturales de belleza y cuidado personal hechos con herbolaria tradicional



Crema de noche
Contenido neto 60 g. Crema para piel reseca y manchas en la piel elaborado con miel.



Jabón
Jabón elaborado con sábila y azufre.



Shampoo
Shampoo elaborado con romero y miel.



Loción capilar
Elaborado con miel.



Pomada
Pomada elaborada con belladona.



Gotero de propóleo
Contenido neto 25 ml.

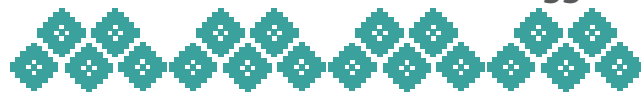

orquídeas

plantas & colmena



ORQUÍDEAS:

El grupo Orquídeas está conformado por mujeres que conocen las valiosas propiedades de la colmena y sus derivados, así como de otras especies medicinales como mentol, alcanfor, árnica, tepezcohuite y sábila. Disfrute los beneficios de su exclusiva línea de productos naturales para consentir su piel y su cabello: shampoo, cremas, jabones, talco, loción antiacné, ungüentos, tinturas de propóleo y miel. Entre otras cosas, nuestros productos le ayudarán a reafirmar, tonificar, suavizar e hidratar su piel y cabello.

INFORMACIÓN Y CONTACTO:

 María de Jesús Rosales

 (+521) 983 836 5890
(+521) 983 119 3726

 Santa Lucía

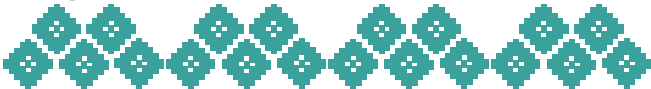

Productos vegetales y apícolas para la belleza y el cuidado personal



Jabón anti acné

Elaborado con pasta para jabón, cocobetaina, miel, aloe vera, glicerina, fragancia, tepescohuite, propóleos.



Gel para cabello

Elaborado con agua, carbomero, aloe vera, miel, extracto de propóleo, glicerina y fragancia.



Talco propolizado

Elaborado con talco inerte, ácido bórico, óxido de zinc, mentol, propóleos.

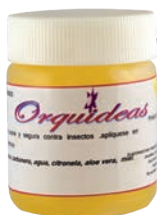

Repelente natural.

Carbomero, agua, citronela, aloe vera y miel.



Relajante muscular

Carbomero, agua, mentol, alcanfor y miel.



Ungüento propolizado

Vaselina, lanolina anhidra, extracto blando de propóleos, árnica y tepescohuite.



Vaporub

Cera de abeja, aceite mineral mentol y alcanfor.

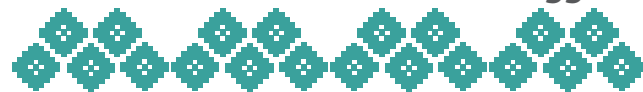

The image features a lush tropical background with a thatched-roof hut on the right and dense greenery. A large, semi-transparent green geometric shape, consisting of several overlapping triangles, is positioned on the left side of the frame. The word "SERVICIOS" is centered within this green area in a white, uppercase, sans-serif font.

SERVICIOS



**CABAÑAS CALAKMUL:**

Empresa familiar que con esfuerzo y trabajo ha establecido un sitio de hospedaje en el ejido más cercano al sitio arqueológico de Calakmul, además de estar certificada con el Sello Colectivo Calakmul. En ellas encontrarás descansos placenteros, con atención amable por parte de sus propietarios, vivirás una grandiosa experiencia en cabañas construidas con techo de fibra natural que genera un ambiente agradable y fresco, rodeado de naturaleza. Cuenta también con servicio de restaurante sirviendo platillos típicos de la región.

INFORMACIÓN Y CONTACTO:

-  Emiliano Torres
-  (+521) 983 752 7315
-  emilianotorrescruz491@gmail.com
-  Cabañas Calakmul
-  Conhuás

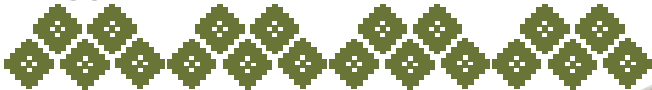

Hotel y restaurante con platillos típicos de la región



SERVICIOS





KAAN EXPEDITIONS:

Operadora de servicios turísticos para vivir las experiencias culturales y naturales de Calakmul, rodeados de selva tropical, visita sitios arqueológicos, comunidades y senderos guiados por personal capacitado y certificado en la NOM-09-TUR-2002 (Guía de naturaleza) y NOM-08-TUR-2002 (Guía generales). Además, como parte de su estrategia para combatir el cambio climático, han realizado la Declaratoria Carbón Neutral, es decir, han contabilizado las emisiones directas de CO₂ (dióxido de carbono) que generan como empresa, para luego neutralizarlas mediante un área de conservación y protección en el Ejido Valentín Gómez Farías. Entre los servicios que ofrecen se encuentran algunos paquetes/visitas a: Calakmul Antigua Ciudad Maya y zonas arqueológicas como Río Bec, senderismo en la Reserva de la Biosfera Calakmul y turismo de experiencia en comunidades locales. Esta empresa cuenta con la certificación Sello Colectivo Calakmul.

INFORMACIÓN Y CONTACTO:



(+521) 983-871-6000
(+521) 983-158-2669



info@kaanexpeditions.com



Xpujil



Kaanexpeditions



www.kaanexpeditions.com

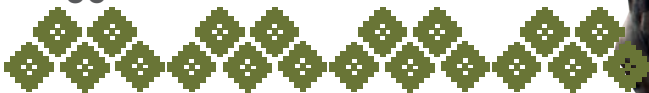

Guías de turismo y etnoturismo de Calakmul



SERVICIOS





TRANSPORTES TURÍSTICOS
CIUDAD MAYA
 S.C. de R.L. de C.V.

TRANSPORTES TURÍSTICOS:

Empresa de transporte terrestre con excelente atención al cliente. Ofrece servicios de traslado al acceso principal del sitio arqueológico de Calakmul y transporte de personal a cualquier destino turístico de la región. Brinda gran calidad en sus servicios, seguridad, comodidad y eficiencia, garantizando la satisfacción total de sus clientes. Además de ser una empresa con Certificado Sello Colectivo Calakmul. ¡Disfrute el viaje mientras conoce la cultura y biodiversidad de Calakmul!

INFORMACIÓN Y CONTACTO:



Ricardo Platas Ismael



(+521) 983 182 6405
 (+521) 983 752 5981



transportesturisticos@gmail.com



Conhuás

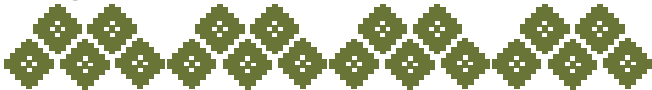

Transporte turístico en la región de la Reserva de la Biosfera Calakmul



SERVICIOS





EL HORMIGUERO:

Es un proyecto ecoturístico que incluye servicios de hospedaje en cabañas o en zona de acampado, restaurante con menús especializados (tradicional, vegetariano, entre otros), senderismo, espacio de usos múltiples y ciclismo. La zona arqueológica "El Hormiguero" se encuentra a 14 km del centro ecoturístico. Este proyecto ofrece una estancia de gran calidad, así como la oportunidad de conocer la cultura de una de las comunidades choles en la región, sin olvidar los paisajes selváticos ricos en fauna y flora. Disfruta Calakmul y vive una experiencia auténtica.

INFORMACIÓN Y CONTACTO:

 Wilfrido Díaz Belazco

 (+52) 983 7323728
(+521) 983 119 5598

 Eugenio Echeverría Castellot
Castellot No. 2

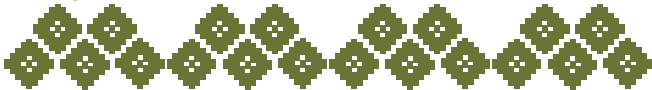

Ecoturismo





GRUTAS DE COLÓN:

Explora las Grutas de Colón y transpórtate al mundo subterráneo de los mayas en Chaac Tún (Lluvia de piedras en maya). Aventúrate a un paseo natural a través de la selva que te revelará la entrada a un espacio místico de cavernas, pasadizos y vestigios prehispánicos. Se ofrecen expediciones a las grutas con guía, renta de bicicletas de montaña, paseos en caballo, cabañas rústicas y/o área de acampado.

INFORMACIÓN Y CONTACTO:

-  Antonio Bustamante
-  (+521) 983 8716146
(+521) 983 8716147
-  Cristobal Colón

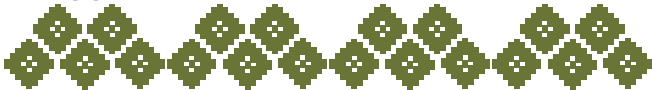

Expedición a las Grutas de Colón

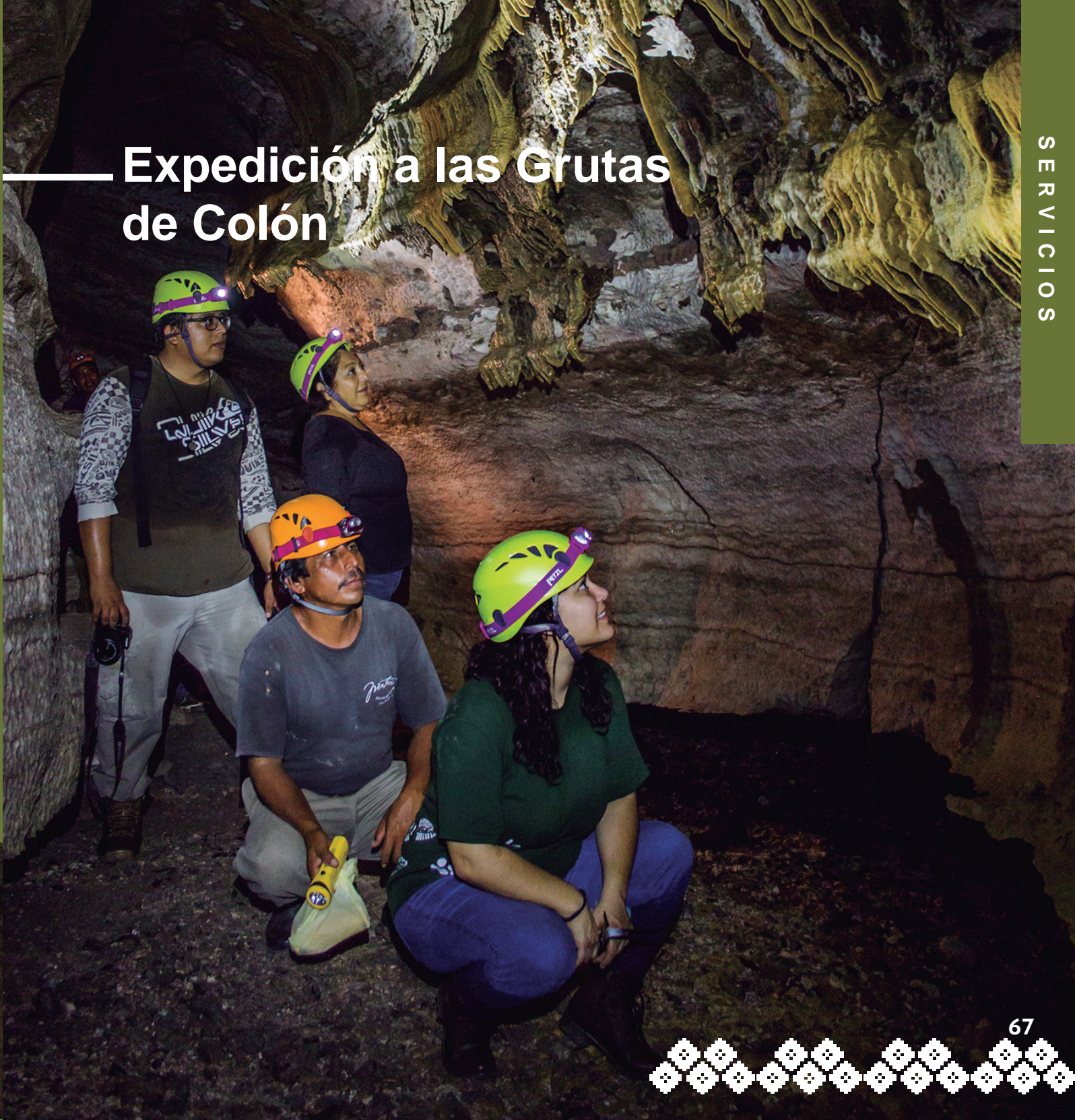



LA RAÍZ DEL FUTURO:

La Raíz del Futuro es una empresa comunitaria integrada por personas indígenas tzeltales, procedentes de Chiapas, pero establecidos en la región de Calakmul. Ofrece servicios ecoturísticos, es decir, brinda la oportunidad de hospedarte y realizar actividades en el corazón de la Selva Maya, experimentando la fusión de la biodiversidad con la cultura tzeltal. Además, en La Raíz del Futuro podrás realizar senderismo con guías de naturaleza, observar flora y fauna de la región, visitar zonas en dónde se cultivan pimienta y maíz y se produce miel melipona. También se ofrecen talleres de educación ambiental y de elaboración de artesanías como velas aromáticas, canastas y piñatas.

INFORMACIÓN Y CONTACTO:

-  Miguel Sánchez
-  (01) 555 150 4514
(+521) 983 164 8191
-  20 de Junio, La Mancolona

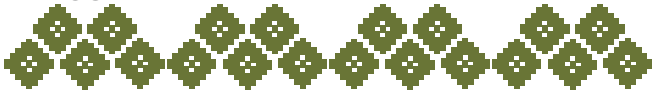

Proyecto ecoturístico en la selva maya en donde podrás experimentar el turismo étnico







ECOTURISMO

VALENTÍN NATURAL:

Aquí puedes explorar la riqueza natural, la historia y la cultura de la región. Valentín Natural ofrece cabañas, zona de acampado con área de fogata, senderos interpretativos (Shux y Ramonal), vivero y orquideario, torres de observación de flora y fauna, renta de bicicletas y cuatrimotos, servicio de cocina, además de contar con guías ambientales especializados. El acceso a Valentín Natural es a la altura del Km. 148 de la Carretera Federal 186, a 5 Km de la cabecera municipal de Calakmul.

INFORMACIÓN Y CONTACTO:

-  Juan Manuel Herrera Gloria
-  (+521) 983-1642717
-  productoresforestalescalakmul@gmail.com
-  Valentín Gómez Farías

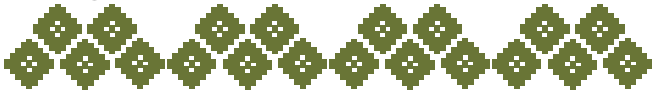

Colectivo ecoturístico de la localidad de Valentín Gómez Farías, que suma diversos proyectos locales







Créditos de fotografía: Haku Estudio

© GIZ Selva Maya p. 20 y 65,

© PRONATURA p. 66 , 67 y 68,

Diseño editorial: Haku Estudio

Rosmary Ocaña Andrade / Directora Creativa

Osmin Ocaña Andrade / Director Arte

Colaboradores: Haku Estudio

Arbee Antonio Chi

Guillermo Gerónimo Mex

Jonathan Alamilla Pastrana

hakuestudio@gmail.com

Corrección de estilo: Haku Estudio

Paloma Campero Novelo

Saul George Robles

Revisión:

CONANP-RBC: Carlos E. Coutiño y Myriam A. Acosta

GIZ-Selva Maya: Carolina Hernández y Rubén Araujo

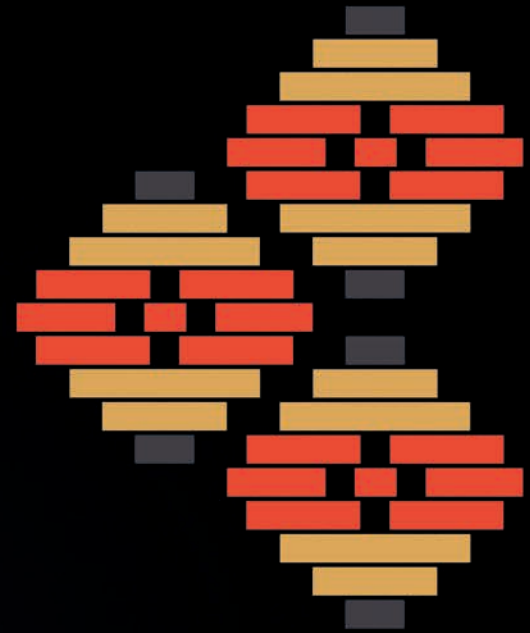
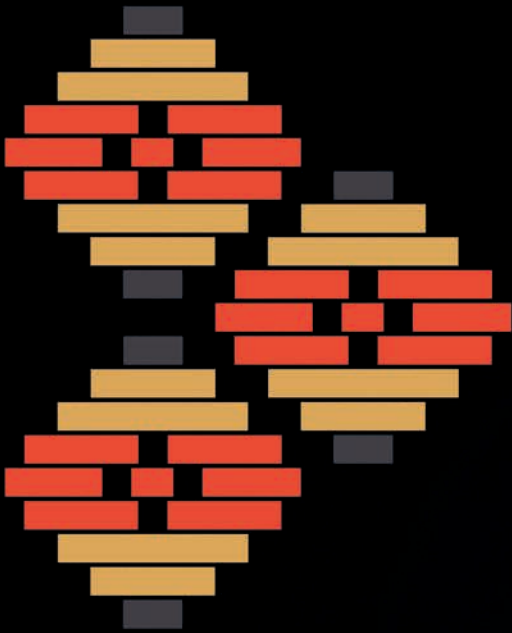

MEDIO AMBIENTE
SECRETARÍA DE MEDIO AMBIENTE Y RECURSOS NATURALES



CONANP
COMISION NACIONAL DE ÁREAS
NATURALES PROTEGIDAS



Calakmul
Biosfera La Esperanza



cooperación
alemana
DEUTSCHE ZUSAMMENARBEIT

giz Deutsche Gesellschaft
für Internationale
Zusammenarbeit (GIZ) GmbH

